

Cognome..... **LANDOLFO**
Nome..... **MERY**
nato il..... **06/03/2000**
(atto n. **17** ^P **1** ^S **A 2000**)
a..... **MESAGNE** (..... **BR**.....)
Cittadinanza..... **ITALIANA**
Residenza..... **ERCHIE**
Via..... **VIA NIEVO 2**
Stato civile..... **===**
Professione..... **===**

CONNOTATI E CONTRASSEGNI SALIENTI

Statura..... **165**
Capelli..... **CASTANI SCURI**
Occhi..... **CASTANI**
Segni particolari..... **NESSUNO**



Firma del titolare..... *Mery Landolfo*
ORIO AL SERIO 27/12/2025

Impronta del dito
indice sinistro

DELEGATO SINDACALE SINDACO
Enrica Carmelino





SCADENZA 03/08/2026

Diritti: 5,42

AZ 0165420

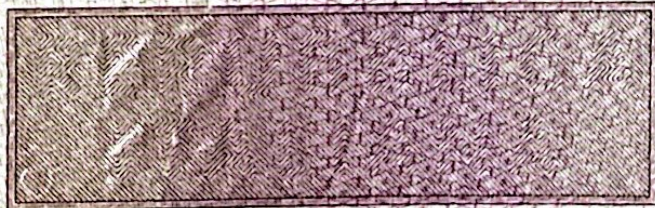

IPZS.s.p.A. - O.C.V. - ROMA

REPUBBLICA ITALIANA



COMUNE DI
ORIO AL SERIO

CARTA D'IDENTITA'

N° AZ 0165420

DI
LANDOLFO

MERY